Der tropische Regenwald Amazoniens – einmal zerstört, immer zerstört

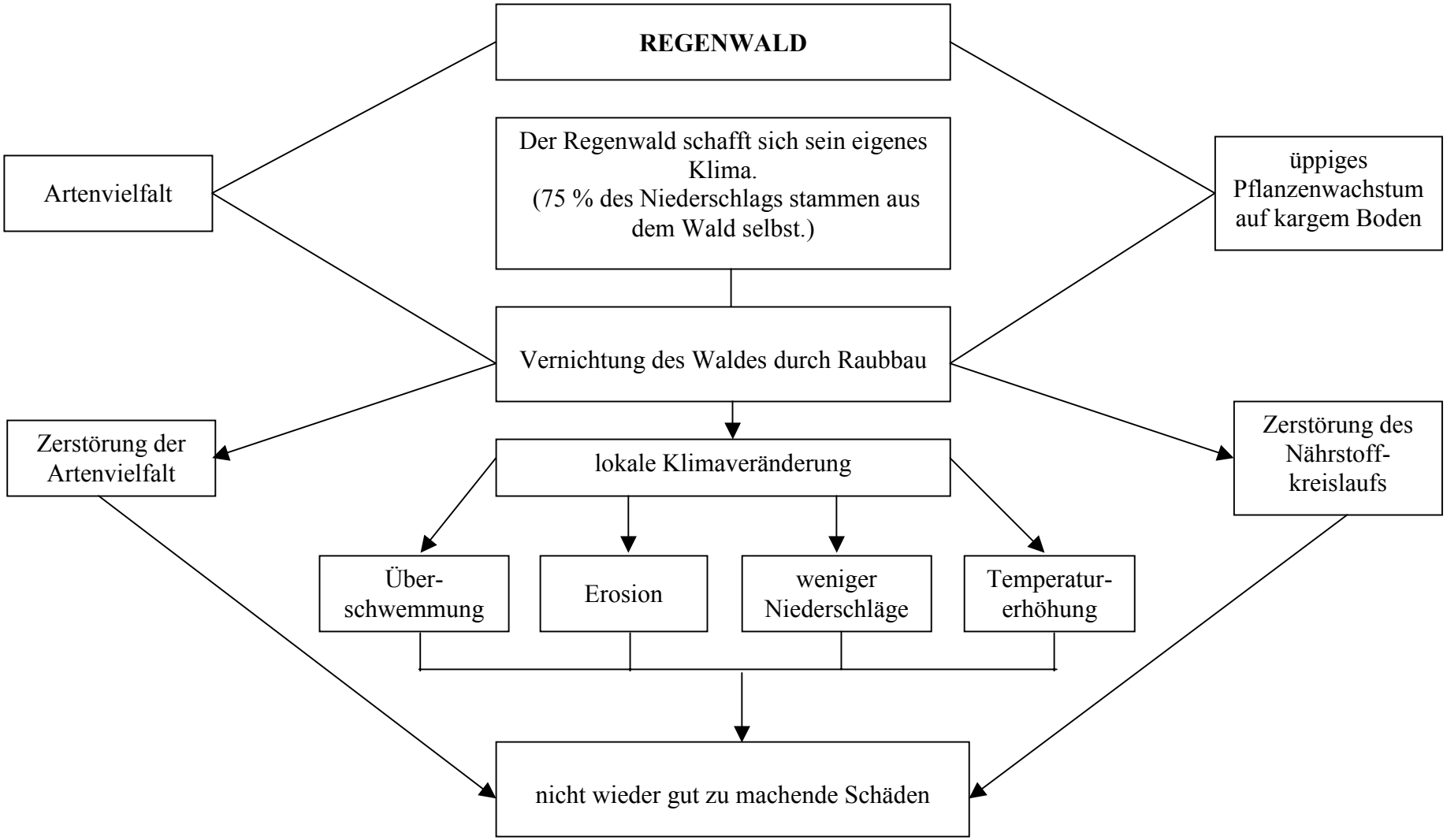

© FWU Institut für Film und Bild